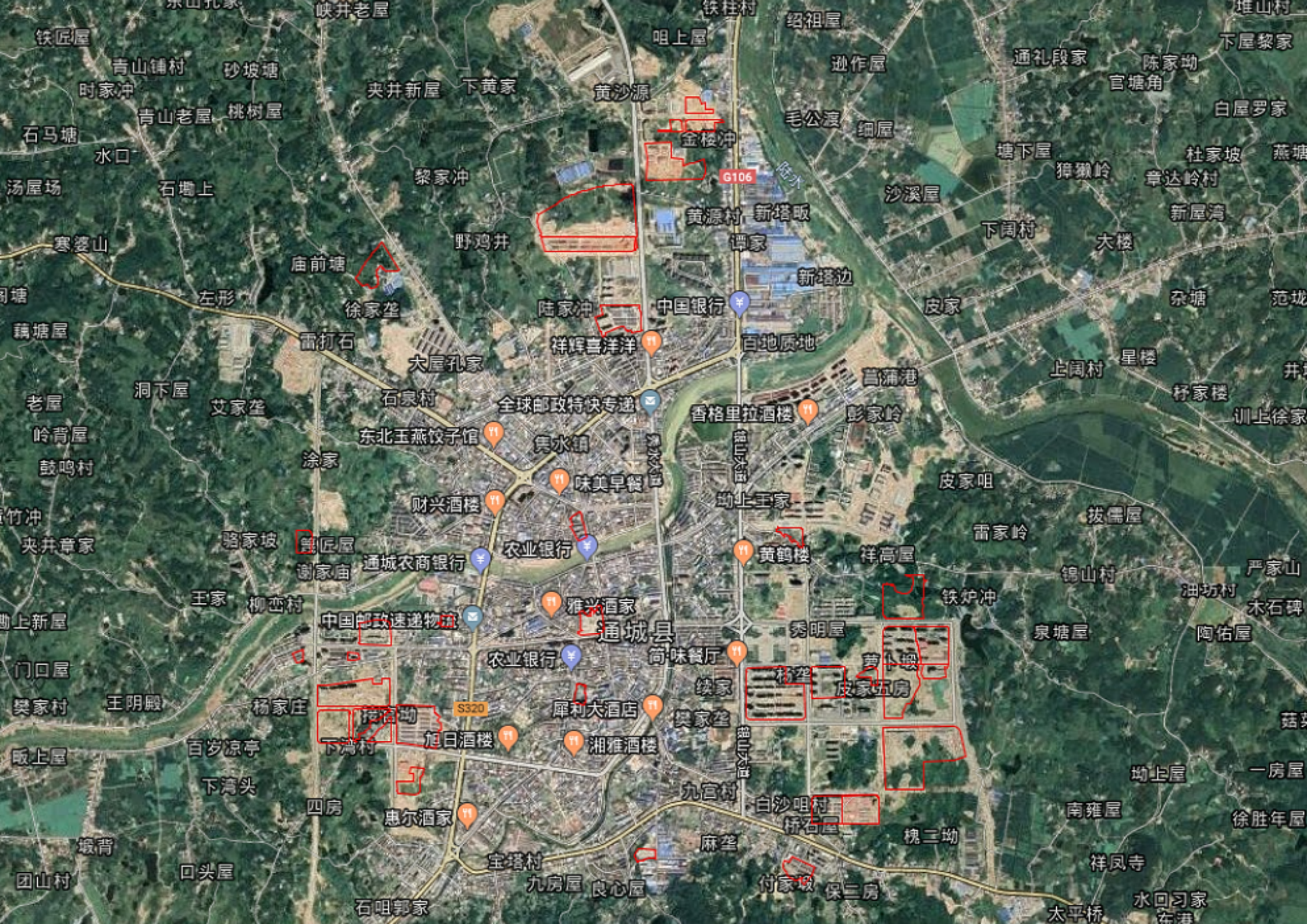
通城县
G106
S320
中国银行
农业银行
通城农商银行
中国邮政速递物流
全球邮政特快专递
东北玉燕饺子馆
味美早餐
财兴酒楼
雅兴酒家
简味餐厅
香格里拉酒楼
黄鹤楼
犀利大酒店
旭日酒楼
湘雅酒楼
惠尔酒家
祥辉喜洋洋
百地质地
金桂冲
黄沙源
黄源村
新塔畈
新塔边
陆家冲
徐家垄
雷打石
大屋孔家
石泉村
隽水镇
涂家
皮家
皮家咀
皮家五房
沙溪屋
下周村
大楼
上周村
星楼
菖蒲港
影家岭
雷家岭
拔儒屋
祥高屋
铁炉冲
锦山村
泉塘屋
陶佑屋
木石碑
严家山
油坊村
秀明屋
续家
吴家垄
九宫村
白沙咀村
南雍屋
槐二坳
麻垄
宝塔村
付家城
保二房
祥凤寺
太平桥
水口习家
徐胜年屋
一房屋
坳上屋
坳上王家
下湾头
四房
百岁凉亭
下鸡村
王阴殿
杨家庄
樊家村
门口屋
坳上新屋
王家
柳峦村
骆家坡
夹井章家
谢家庙
涂家
洞下屋
艾家垄
老屋
岭背屋
鼓鸣村
寒婆山
庙前塘
左形
藕塘屋
汤屋场
石马塘
水口
青山老屋
桃树屋
时家冲
青山铺村
砂坡塘
铁匠屋
夹井新屋
下黄家
黎家冲
野鸡井
石墟上
毛公渡
细屋
塘下屋
獐猴岭
杜家坡
章达岭村
新屋湾
白屋罗家
燕塘
通礼段家
陈家坳
官塘角
下屋黎家
绍祖屋
逊作屋
咀上屋
铁柱村
峡井老屋
杂塘
范垅
井
杼家楼
训上徐家
口头屋
团山村
城背
石咀郭家
九房屋
良心屋
桥石屋